



การประชุมชี้แจงการดำเนินงานระบบปัยจัยพื้นฐานนักเรียนยากจน ผ่านระบบ Tele Conference

- ช่วงบ่าย -

ณ ห้องประชุมปฏิบัติการ DOC อาคาร สพฐ. 5 ชั้น 9

วันพฤหัสบดีที่ 30 พฤษภาคม 2562

เวลา 09.30 – 15.00 น.



ประเด็นชี้แจง

1

กระบวนการคัดกรองนักเรียนยากจนพิเศษ



2

บทบาทของผู้ใช้งานระบบสารสนเทศ



3

วิธีการใช้งานระบบปัจจัยพื้นฐานนักเรียนยากจน



1. กระบวนการคัดกรองนักเรียนยากจน



กสศ

ปฏิทินการดำเนินงานโครงการจัดสรรเงินอุดหนุน นักเรียนยากจนพิเศษแบบมีเงื่อนไขประจำปีการศึกษา 2562



วัน/เดือน/ปี	กิจกรรม
เปิดภาคเรียน 10 มิ.ย. 2562	รร.บันทึกข้อมูลนักเรียนยากจนใน DMC เลือกประเภท ความด้อยโอกาส “ยากจน” - นักเรียนยากจนกลุ่มเดิม เพื่อยืนยันการมีตัวตนในสถานศึกษา - นักเรียนยากจนกลุ่มใหม่ (ที่เข้าเรียนใหม่)
ภายในเดือน ก.ค. 2562	กสศ.จัดสรรเงินอุดหนุนให้นักเรียนยากจนพิเศษกลุ่มเดิม
1 ก.ค. - 20 ก.ค. 2562	เปิดระบบ CCT ให้โรงเรียนคัดกรองเฉพาะนักเรียนเข้าใหม่/ นักเรียนที่ขอกุญเพิ่ม/นักเรียนที่ครบรอบ 3 ปี(ป.4)
1 ส.ค. 2562	ประกาศรายชื่อนักเรียนยากจนพิเศษกลุ่มใหม่
1-15 ส.ค. 2562	เปิดระบบ CCT บันทึกผลการรับรองข้อมูลโดย กกก.สถานศึกษา (นร.05) รับรองเฉพาะนักเรียนเข้าใหม่/ขอกุญเพิ่ม และรับรองแผน ก.001
21-31 ส.ค. 2562	กสศ.จัดสรรเงินอุดหนุนนักเรียนยากจนพิเศษกลุ่มใหม่
มิ.ย.-ก.ย. 2562	รร.บันทึกการมาเรียนของนักเรียนยากจนพิเศษ
ก.ย. 2562	เปิดให้บันทึก ก.002

หมายเหตุ: ปฏิทินการคัดกรอง สพฐ.จะกำหนดหนังสือแจ้งเป็นทางการอีกครั้ง

ระบบปัจจัยพื้นฐานนักเรียนยากจน (ระดับโรงเรียน) ภาคเรียน 1/2562

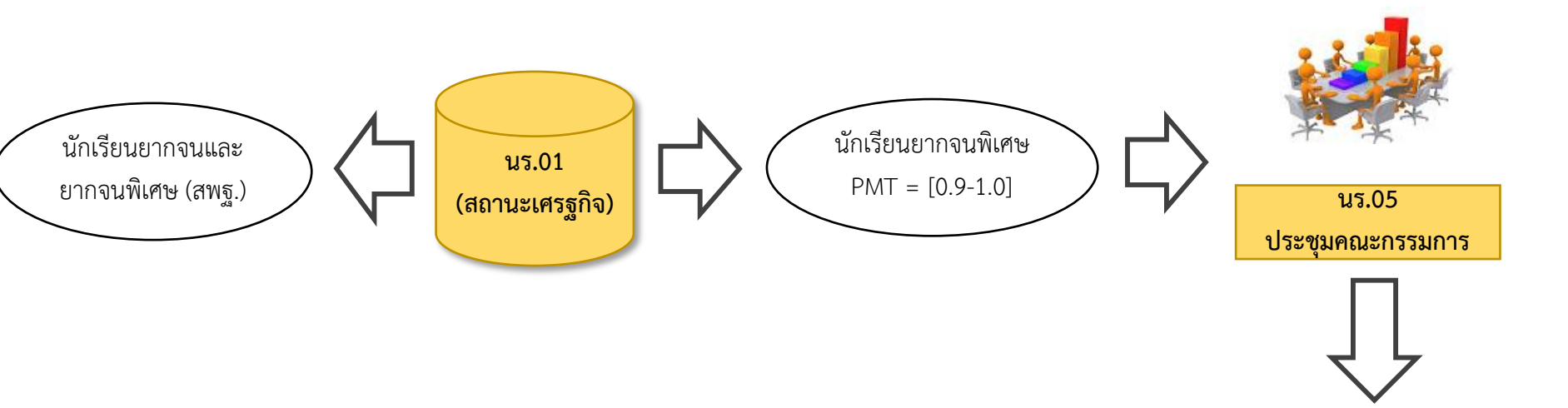

1. ส่วนของนักเรียน

รับผ่านบัญชี

รับเงินสด
ผ่านโรงเรียน

หรือ

นร.06
(ใบสำคัญรับเงิน)

นร.08
(หนังสือแจ้ง ผปค./
ใบมอบอำนาจ)

2. ส่วนของโรงเรียน

ก.001
(แผนการใช้เงิน)

ก.002
(รายงานการใช้เงิน)

2. บทบาทของผู้ใช้งานระบบสารสนเทศ

ระบบคัดกรองทุนเสมอภาค (CCT)

โรงเรียน

คุณครู



- นร.01
- นร.06



- เช็คชื่อ
- น้ำหนัก/ส่วนสูง

ผู้ดูแลระบบระดับโรงเรียน



- นร.05
- ก.001
- ก.002



- จัดการข้อมูลโรงเรียน
- จัดการข้อมูลผู้ใช้งานระบบ (สร้าง/แก้ไข user accounts ให้ครู)
- ติดตามความคืบหน้าการจัดทำข้อมูล

เขตพื้นที่

ผู้ดูแลระบบระดับเขต



- จัดการข้อมูลผู้ดูแลระบบระดับโรงเรียน (สร้าง/แก้ไข user accounts ให้ผู้ดูแลระบบระดับโรงเรียน)
- ติดตามความคืบหน้าการจัดทำข้อมูล

แบบฟอร์มคัดกรองนักเรียนยากจน (นร.01)



แบบ นร.01 หน้า 1

แบบขอรับทุนการศึกษาให้นักเรียนยากจน

โรงเรียน....., ตำบล/พื้นที่.....

1. ชื่อนักเรียน.....นามสกุล.....ชั้น.....
 เลขบัตรประชาชน..... ไม่มีผู้ปกครอง/กำพร้า
 ชื่อผู้ปกครองนักเรียน.....นามสกุล.....ความสัมพันธ์กับนักเรียน.....
 การศึกษาสูงสุด.....เบอร์โทรศัพท์ติดต่อได้.....
 เลขบัตรประชาชน..... ไม่มีบัตรประจำตัวประชาชน
 ได้สวัสดิการแห่งรัฐ (ลงทะเบียนคนจน)

2. จำนวนสมาชิกในครัวเรือน (รวมตัวนักเรียน).....คน มีรายละเอียดดังนี้

คน ที่	ชื่อ-นามสกุล	เลขบัตรประจำตัว ประชาชน/เลข บัตรที่ทางราชการ ออกให้	ความสัมพันธ์ กับ นักเรียน	อายุ	มีความพิการ ทางร่างกาย และ สติปัญญา (หากมีได้ เครื่องหมาย ✓)	รายได้เฉลี่ยต่อเดือนแยกตามประเภท (บาท)					รายได้ รวม เฉลี่ยต่อ เดือน
						ค่าจ้าง เดือน	ประกอบ อาชีพ ทางการ เกษตร (หลังหัก ค่าใช้จ่าย)	ธุรกิจ ส่วนตัว (หลังหัก ค่าใช้จ่าย)	สวัสดิการ จากรัฐ (เงินบำนาญ, เบี้ยผู้สูงอายุ, อุดหนุนเด็ก แรกเกิด, เงินคนพิการ, เงินคนจน)	รายได้ จากแหล่ง อื่นๆ (เงิน โอนจาก ครอบครัว , ค่าเช่า และอื่นๆ)	
1											
2											
3											
4											
5											
6											
7											
8											
9											
10											
รวมรายได้ครัวเรือน (รายการที่ 1 - 10)											
รายได้ครัวเรือนเฉลี่ยต่อคน (รวมรายได้ครัวเรือนหารด้วยจำนวนสมาชิกทั้งหมด จากข้อ 2)											

รายได้สมาชิกครัวเรือน

3. ข้อมูลสถานะของครัวเรือน กรอกเฉพาะบุคคล

- 3.1 ครัวเรือนมีภาวะที่จิตใจ.....
 3.2 ประเภทที่อยู่อาศัย..... บ้านตนเอง บ้านเช่า อาศัยอยู่กับผู้อื่น
 3.3 สภาพที่อยู่อาศัย..... มีสภาพทรุดโทรม/ไม่ปลอดภัย/ทำจากวัสดุท้องถิ่น (ไม้ไผ่ ไม้จากหรือวัสดุเหลือใช้)
 ไม่มีห้องส้วม/ไม่ได้อยู่อาศัยและบริเวณบ้าน
 3.4 ที่ดินทำกินเกษตร (รวมเช่า)..... ไม่มีที่ดินทำกิน มีที่ดินทำกินไม่เกิน 1 ไร่ มีที่ดินทำกิน 1 ถึง 5 ไร่
 ที่ดินทำกินสภาพเสื่อมโทรม
 3.5 แหล่งน้ำดื่ม/ใช้..... น้ำบ่อ/น้ำฝน/น้ำประปาภูเขา/แม่น้ำลำธาร น้ำบาดาล น้ำประปา
 3.6 แหล่งไฟฟ้าหลัก..... ไม่มีไฟฟ้าใช้ ใช้เครื่องปั่นไฟ ใช้ไฟต่อหัว
 3.7 ยานพาหนะในครัวเรือน..... รถยนต์นั่งส่วนบุคคล อายุการใช้งานเกิน 15 ปี ไม่เกิน 15 ปี
 รถจักรยานยนต์/รถบรรทุก/รถตู้ อายุการใช้งานเกิน 15 ปี ไม่เกิน 15 ปี
 รถจักรยานยนต์/รถจักรยาน/รถประเภทเดียวกัน รถมอเตอร์ไซด์ เรือยนต์
 3.8 ของใช้ในชีวิตประจำวัน (ที่ใช้กันได้)..... แอร์ โทรทัศน์ คอมพิวเตอร์ ตู้เย็น เครื่องซักผ้า

ทรัพย์สินและความยากลำบาก

แบบ นร.01 หน้า 2

สถานภาพครอบครัว ภาพถ่ายบ้าน และการเดินทาง

- สถานภาพครอบครัว อาศัยอยู่กับพ่อแม่ อาศัยอยู่กับญาติ อาศัยอยู่กับมูลนิธิ/วัด/โรงเรียน/กนอ/นายจ้าง
 พ่อ/แม่หย่าร้าง อาศัยอยู่กับ..... พ่อเสียชีวิต อาศัยอยู่กับ..... แม่เสียชีวิต อาศัยอยู่กับ.....

รูปที่ 1 ภาพถ่ายภายนอกบ้านนักเรียน

รูปที่ 2 ภาพถ่ายภายในบ้านนักเรียน



ภาพถ่ายสภาพบ้าน

หมายเหตุ: กรณีถ่ายภาพบ้านไม่ได้เพราะบ้านอยู่ต่างอำเภอ/ต่างจังหวัด/ต่างประเทศ หรือไม่ได้รับอนุญาตให้ถ่ายภาพ ให้ถ่ายภาพนักเรียนคู่กับป้ายโรงเรียน

การเดินทาง ระยะทางจากบ้านไปโรงเรียน..... กิโลเมตร.....เมตร
 การเดินทางมาโรงเรียน เดิน จักรยาน รถมอเตอร์ไซด์/รถยนต์ รถโรงเรียน เรือ รถรับจ้าง/รถประจำทาง
 ใช้เวลาเดินทาง.....ชม.....นาที ค่าใช้จ่ายในการเดินทาง.....บาท/เดือน

ขอรับรองว่าข้อมูลข้างต้นของนักเรียนเป็นจริง

ลงชื่อผู้ปกครอง/ผู้แทน..... ลงชื่อผู้อำนวยการสถานศึกษา.....
 (.....) (.....)

ลงชื่อผู้รับรอง.....ตำแหน่ง.....
 (.....)

รับรองข้อมูล

หมายเหตุ: เจ้าหน้าที่ของรัฐที่สามารถให้การรับรองได้ ดังต่อไปนี้

- ข้าราชการผู้ดำรงตำแหน่งไม่ต่ำกว่าระดับ 5
- กำนัน ผู้ใหญ่บ้าน และผู้ช่วยผู้ใหญ่บ้าน
- ผู้บริหารท้องถิ่น หรือสมาชิกสภาท้องถิ่น

แบบฟอร์มใบสำคัญรับเงิน (นร.06)



ใบสำคัญรับเงินอุดหนุนนักเรียนยากจนพิเศษ

แบบ นร.06

ที่ โรงเรียน.....

วันที่.....เดือน.....พ.ศ.....

ข้าพเจ้า.....หมายเลขประจำตัวประชาชนที่.....
 อยู่ที่บ้านเลขที่.....หมู่.....ถนน.....ตำบล.....อำเภอ.....จังหวัด.....รหัสไปรษณีย์.....
 เบอร์ติดต่อ.....โดยเป็น ผู้ปกครอง ผู้รับเงินแทนผู้ปกครอง
 ของ.....มีความสัมพันธ์กับนักเรียนเป็น.....หมายเลขประจำตัว
 ประชาชนที่.....ได้รับเงินอุดหนุนนักเรียนยากจนพิเศษ ภาคเรียนที่.....เป็นเงินสด
 จำนวนทั้งสิ้น.....บาท (.....) จากกองทุนเพื่อความเสมอภาคทางการศึกษา

ข้าพเจ้าแนบรูปถ่ายการรับเงินอุดหนุน และสำเนาบัตรประชาชน เป็นหลักฐานการรับเงินจากกองทุนเพื่อความเสมอภาคทางการศึกษา

รูปการรับเงินต้องประกอบไปด้วย

นักเรียน ผู้ปกครอง คุณครู และผู้อำนวยการโรงเรียน



แบบฟอร์ม

รูปบัตรประชาชนผู้ปกครอง



ลงชื่อผู้ปกครอง.....ผู้รับเงิน

(.....)

ลงชื่อคุณครู.....ผู้บันทึกข้อมูล

(.....)

ลงชื่อนักเรียน.....

(.....)

ลงชื่อ ผอ.ร.ร.....พยาน

(.....)

- ภาพถ่ายบัตรประชาชนผู้รับเงิน
- ภาพถ่ายบัตรอื่น ๆ ที่ทางราชการไทยออกให้
- กรณีรับเงินแทนให้แนบบนใบมอบอำนาจตาม นร.08

ใบสำคัญรับเงิน ภาคเรียนที่ 1 ปี 2562

นักเรียน

ชื่อ-นามสกุล

อ.บ.ว.ล.ล. อ.บ.ล.ล.ล.

เลขประจำตัวประชาชน

SU201010001009

ชั้น

ประถมศึกษาปีที่ 1/1

ผู้ปกครอง

เลขประจำตัวประชาชน: ชื่อ-นามสกุล: ความสัมพันธ์: ผู้รับเงินไปใช้ผู้ปกครอง

ที่อยู่

บ้านเลขที่

-

หมู่

-

ถนน

-

ซอย

-

ตำบล

-

อำเภอ

-

จังหวัด

-

รหัสไปรษณีย์

-

เงินอุดหนุน

ได้รับเงินอุดหนุนนักเรียนยากจนพิเศษ สำหรับภาคเรียนที่ 1 ปีการศึกษา 2562 เป็นเงินสด จำนวนทั้งสิ้น 500 บาทถ้วน จาก กองทุนเพื่อความเสมอภาคทางการศึกษา

รูปการรับเงินต้องประกอบไปด้วย นักเรียน ผู้ปกครอง คุณครู และผู้อำนวยการโรงเรียน

รูปบัตรประชาชนผู้ปกครอง/ผู้แทน

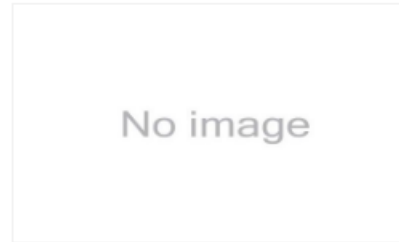

No image



ใช้สำหรับการรับเงินอุดหนุน
 นักเรียนยากจนพิเศษจาก
 นส.เท่านั้น

ระบบ

ภาพถ่ายบัตรประชาชนผู้รับเงิน

ภาพถ่ายบัตรอื่น ๆ ที่ทางราชการไทยออกให้

ลายเซ็นผู้ปกครอง



No image

ตัวอย่างลายเซ็นผู้ปกครอง

ลงชื่อคุณครู [.....] ลงชื่อ [.....] ผู้รับเงิน

ลงชื่อนักเรียน [.....]

ผู้อำนวยการโรงเรียน [.....] พยาน

เช็คชื่อนักเรียนรายวัน

หน้าหลัก

บันทึกการเข้าเรียน

ติดตามข้อมูล

รายงานการเข้าเรียนประจำวัน

บันทึกการเข้าเรียน

ประถมศึกษาปีที่ 2

ห้อง 1

1 เดือนย้อนหลัง

เรียงข้อมูลด้วย รหัสประจำตัว

เรียงจาก น้อย-มาก

เลือก “ชั้น/ห้อง” และ “ช่วงเวลา”

เช็คชื่อประจำวัน

น้ำหนักส่วนสูง

รหัสประจำตัว	เพศ	ชื่อ	นามสกุล	มีนาคม																					
				พ.	พ.	ศ.			จ.	อ.	พ.	พ.	ศ.			จ.	อ.	พ.	พ.	ศ.					
				6	7	8	9	10	11	12	13	14	15	16	17	18	19	20	21	22	23	24	25		
				<input checked="" type="checkbox"/>	<input checked="" type="checkbox"/>	<input checked="" type="checkbox"/>				<input checked="" type="checkbox"/>	<input checked="" type="checkbox"/>	<input checked="" type="checkbox"/>	<input checked="" type="checkbox"/>	<input checked="" type="checkbox"/>			<input checked="" type="checkbox"/>	<input checked="" type="checkbox"/>	<input checked="" type="checkbox"/>	<input checked="" type="checkbox"/>	<input checked="" type="checkbox"/>				
422		กฤษฎา	ชัยระ	<input type="checkbox"/>	<input type="checkbox"/>	<input type="checkbox"/>				<input type="checkbox"/>	<input type="checkbox"/>	<input type="checkbox"/>	<input type="checkbox"/>	<input type="checkbox"/>			<input type="checkbox"/>	<input type="checkbox"/>	<input type="checkbox"/>	<input type="checkbox"/>	<input type="checkbox"/>				
423		ณัฐพงษ์	ไชยราช	<input type="checkbox"/>	<input type="checkbox"/>	<input type="checkbox"/>				<input type="checkbox"/>	บ	<input type="checkbox"/>	<input type="checkbox"/>	<input type="checkbox"/>			<input type="checkbox"/>	<input type="checkbox"/>	<input type="checkbox"/>	<input type="checkbox"/>	<input type="checkbox"/>				
424		ยุธนา	แก้วเกษศรี	<input type="checkbox"/>	<input type="checkbox"/>	<input type="checkbox"/>				<input type="checkbox"/>	<input type="checkbox"/>	<input type="checkbox"/>	<input type="checkbox"/>	<input type="checkbox"/>			<input type="checkbox"/>	<input type="checkbox"/>	<input type="checkbox"/>	<input type="checkbox"/>	<input type="checkbox"/>				
426		ช่อพกา	จันทะพินิจ	<input type="checkbox"/>	<input type="checkbox"/>	ล	<input type="checkbox"/>			<input type="checkbox"/>	<input type="checkbox"/>	<input type="checkbox"/>	<input type="checkbox"/>	<input type="checkbox"/>			<input type="checkbox"/>	<input type="checkbox"/>	<input type="checkbox"/>	<input type="checkbox"/>	<input type="checkbox"/>				
431		ณัฐสิทธิ์	แก้วเกษศรี	<input type="checkbox"/>	<input type="checkbox"/>	<input type="checkbox"/>				<input type="checkbox"/>	<input type="checkbox"/>	<input type="checkbox"/>	<input type="checkbox"/>	<input type="checkbox"/>			<input type="checkbox"/>	<input type="checkbox"/>	<input type="checkbox"/>	<input type="checkbox"/>	<input type="checkbox"/>				
432		กวันธิตรา	บันตะวงษ์	<input type="checkbox"/>	<input type="checkbox"/>	<input type="checkbox"/>				<input type="checkbox"/>	<input type="checkbox"/>	<input type="checkbox"/>	<input type="checkbox"/>	<input type="checkbox"/>			<input type="checkbox"/>	<input type="checkbox"/>	<input type="checkbox"/>	<input type="checkbox"/>	<input type="checkbox"/>				
433		วิภาพร	สารมะโน	<input type="checkbox"/>	<input type="checkbox"/>	<input type="checkbox"/>				<input type="checkbox"/>	<input type="checkbox"/>	<input type="checkbox"/>	<input type="checkbox"/>	<input type="checkbox"/>			<input type="checkbox"/>	<input type="checkbox"/>	<input type="checkbox"/>	<input type="checkbox"/>	<input type="checkbox"/>				
434		วันวิสา	แก้วเกษศรี	<input type="checkbox"/>	<input type="checkbox"/>	<input type="checkbox"/>				<input type="checkbox"/>	<input type="checkbox"/>	<input type="checkbox"/>	<input type="checkbox"/>	<input type="checkbox"/>			<input type="checkbox"/>	<input type="checkbox"/>	<input type="checkbox"/>	<input type="checkbox"/>	<input type="checkbox"/>				
435		ชนิดา	ผจงศิลป์	<input type="checkbox"/>	<input type="checkbox"/>	<input type="checkbox"/>				<input type="checkbox"/>	ป	<input type="checkbox"/>	<input type="checkbox"/>	<input type="checkbox"/>			<input type="checkbox"/>	<input type="checkbox"/>	<input type="checkbox"/>	<input type="checkbox"/>	<input type="checkbox"/>				
				<input type="checkbox"/>	<input type="checkbox"/>	<input type="checkbox"/>				<input type="checkbox"/>	<input type="checkbox"/>	<input type="checkbox"/>	<input type="checkbox"/>	<input type="checkbox"/>			<input type="checkbox"/>	<input type="checkbox"/>	<input type="checkbox"/>	<input type="checkbox"/>	<input type="checkbox"/>				
				<input type="checkbox"/>	<input type="checkbox"/>	<input type="checkbox"/>				<input type="checkbox"/>	<input type="checkbox"/>	<input type="checkbox"/>	<input type="checkbox"/>	<input type="checkbox"/>			<input type="checkbox"/>	<input type="checkbox"/>	<input type="checkbox"/>	<input type="checkbox"/>	<input type="checkbox"/>				
				<input type="checkbox"/>	<input type="checkbox"/>	<input type="checkbox"/>				<input type="checkbox"/>	<input type="checkbox"/>	<input type="checkbox"/>	<input type="checkbox"/>	<input type="checkbox"/>			<input type="checkbox"/>	<input type="checkbox"/>	<input type="checkbox"/>	<input type="checkbox"/>	<input type="checkbox"/>				
				<input type="checkbox"/>	<input type="checkbox"/>	<input type="checkbox"/>				<input type="checkbox"/>	<input type="checkbox"/>	<input type="checkbox"/>	<input type="checkbox"/>	<input type="checkbox"/>			<input type="checkbox"/>	<input type="checkbox"/>	<input type="checkbox"/>	<input type="checkbox"/>	<input type="checkbox"/>				
				<input type="checkbox"/>	<input type="checkbox"/>	<input type="checkbox"/>				<input type="checkbox"/>	<input type="checkbox"/>	<input type="checkbox"/>	<input type="checkbox"/>	<input type="checkbox"/>			<input type="checkbox"/>	<input type="checkbox"/>	<input type="checkbox"/>	<input type="checkbox"/>	<input type="checkbox"/>				

ระบุนักเรียนไม่มาเรียน (default = “มา”)

น้ำหนักร - ส่วนสูง

หน้าหลัก

บันทึกการเข้าเรียน

ติดตามข้อมูล

รายงานการเข้าเรียนประจำวัน

บันทึกการเข้าเรียน

ประถมศึกษาปีที่ 1

ห้อง 1

1 เดือนย้อนหลัง

เรียงข้อมูลด้วย รหัสประจำตัว

เรียงจาก น้อย-มาก

เลือก “ชั้น/ห้อง” และ “ช่วงเวลา”

เช็คชื่อประจำวัน

น้ำหนักส่วนสูง

รหัสประจำตัว	เพศ	ชื่อ	นามสกุล	ต้นเทอม 1		น้ำหนักตามเกณฑ์ส่วนสูง	ปลายเทอม 1		น้ำหนักตามเกณฑ์ส่วนสูง	ต้นเทอม 2		น้ำหนักตามเกณฑ์ส่วนสูง	น้ำหนัก
				น้ำหนัก	ส่วนสูง		น้ำหนัก	ส่วนสูง		น้ำหนัก	ส่วนสูง		
1	♀	ไอริน	แสงสว่าง	45.00	150.00	สมส่วน				45.00	150.00	สมส่วน	
2	♀	อาริยา	สูงค่า	40.00	155.00	สมส่วน				40.00	155.00	สมส่วน	
3	♀	ธาวิศ	ข้ามแยก	35.00	140.00	สมส่วน				40.00	140.00	สมส่วน	
4	♀	โอพาร	มิตรชอบ	60.00	156.00	เริ่มอ้วน				60.00	156.00	เริ่มอ้วน	
5	♀	อรัญ	อรุณสาธิต	42.00	160.00	ค่อนข้างผอม				45.00	160.00	สมส่วน	

ต้นเทอมดึงมาจากระบบ DMC

ปลายเทอมครูบันทึกในระบบ CCT

ส่วนสูง หน่วยเป็น เซนติเมตร(ซม.)

น้ำหนัก หน่วยเป็น กิโลกรัม(กก.)

เกณฑ์อ้างอิง น้ำหนัก ส่วนสูง และเครื่องชี้วัดภาวะโภชนาการของประชาชนไทย (อายุ 1 วัน - 19 ปี)

กรมอนามัย กระทรวงสาธารณสุข พ.ศ. 2538

ติดตามนักเรียนรับเงินอุดหนุน

เช็คชื่อ & นน./ส่วนสูง

หน้าหลัก | **บันทึกการเข้าเรียน** | สถานข้อมูล | รายงานการเข้าเรียนประจำวัน

เช็คชื่อ

บันทึกการเข้าเรียน

ประถมศึกษาปีที่ 2 | ห้อง 1 | 1 เดือนย้อนหลัง

เรื่องชื่อผู้เข้าเรียน | เรื่องจาก น้อย-มาก

เช็คชื่อประจำวัน | **น้ำหนักส่วนสูง**

รหัสประจำตัว	เพศ	ชื่อ	นามสกุล	มีนาคม																	
				พ. 6	พ. 7	พ. 8	9	10	จ. 11	อ. 12	พ. 13	พ. 14	พ. 15	16	17	จ. 18	อ. 19	พ. 20	พ. 21	พ. 22	
422	♀	กฤษฎา	ฮัยวระ	✓	✓	✓				✓	✓	✓	✓	✓			✓	✓	✓	✓	✓
423	♀	ณัฐพงษ์	ไชยราช	✓	✓	✓					✓						✓	✓	✓	✓	✓
424	♀	ยุคนา	แก้วเกษศรี	✓	✓	✓											✓	✓	✓	✓	✓
426	♀	ช่อพกา	จันทะพิจ	✓	✓	✓	a										✓	✓	✓	✓	✓
431	♀	ณัฐสิริ	แก้วเกษศรี	✓	✓	✓											✓	✓	✓	✓	✓
432	♀	กวีรธิดา	นับตะวงษ์	✓	✓	✓											✓	✓	✓	✓	✓
433	♀	วิภาพร	สามะโน	✓	✓	✓											✓	✓	✓	✓	✓
434	♀	วันวิสา	แก้วเกษศรี	✓	✓	✓											✓	✓	✓	✓	✓
435	♀	ชยิดา	ดวงศิลป์	✓	✓	✓											✓	✓	✓	✓	✓

น้ำหนัก & ส่วนสูง

เช็คชื่อประจำวัน | **น้ำหนักส่วนสูง**

รหัสประจำตัว	เพศ	ชื่อ	นามสกุล	เดือน 1		BMI	แปลผล	ปลายเดือน 1		BMI	แปลผล
				น้ำหนัก	ส่วนสูง			น้ำหนัก	ส่วนสูง		
422	♀	กฤษฎา	ฮัยวระ	24.00	124.00	15.61	ผอม	24.00	125.00	15.36	ผอม
423	♀	ณัฐพงษ์	ไชยราช	21.00	118.00	15.08	ผอม	21.00	118.00	15.08	ผอม
424	♀	ยุคนา	แก้วเกษศรี	31.00	126.00	19.53	ปกติ	32.00	128.00	19.53	ปกติ
426	♀	ช่อพกา	จันทะพิจ	21.00	120.00	14.58	ผอม	21.00	121.00	14.34	ผอม
431	♀	ณัฐสิริ	แก้วเกษศรี	23.00	118.00	16.52	ผอม	22.00	118.00	15.80	ผอม
432	♀	กวีรธิดา	นับตะวงษ์	24.00	127.00	14.88	ผอม	24.00	128.00	14.65	ผอม
433	♀	วิภาพร	สามะโน	32.00	120.00	22.22	ปกติ	32.00	121.00	21.86	ปกติ
434	♀	วันวิสา	แก้วเกษศรี	51.00	128.00	31.13	อ้วน	51.00	130.00	30.18	อ้วน
435	♀	ชยิดา	ดวงศิลป์	21.00	119.00	14.83	ผอม	22.00	120.00	15.28	ผอม

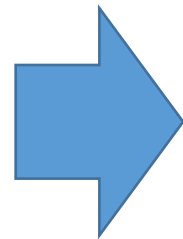

ระบบแจ้งเตือน & รายงาน

หน้าหลัก | **บันทึกการเข้าเรียน** | สถานข้อมูล | รายงานการเข้าเรียนประจำวัน

รายงานนักเรียนเสี่ยงขาดเรียนต่อเนื่อง

แสดงถึง 10 แถว

ชื่อ	ผลการเข้าเรียน (1/2561)	BMI	ขาดเรียน 5 วันติดกัน	ขาดเรียน 7 วันขึ้นไป	นศ.14
เด็กชาย ณัฐภู จุลเพชร	✗		เริ่มอ้วน		
เด็กชาย ธนเดช โสประสิทธิ์	✗		ปกติ		
เด็กชาย ชุตินันท์ คำแก้ว	✓		ผอม		
เด็กชาย ศรัณันท์ แก้วเกษศรี	✓		ผอม	✓	ตัวเหลือง
เด็กชาย สติวัฒน์ ศรีงาม	✓		ผอม	✓	ตัวเหลือง
เด็กหญิง ตาวภา จันทะพิจ	✓		ผอม		
เด็กหญิง พิรธิดา แก้วเกษศรี	✗		ผอม		
เด็กหญิง สรณิชา สุวรรณชาติ	✓		ผอม	✓	ตัวเหลือง
เด็กหญิง ศิรธิดา รามประไพ	✗		ผอม		

แสดง 1 ถึง 9 จากทั้งหมด 9 แถว

รายงานเช็คชื่อรายวัน

หน้าหลัก | **บันทึกการเข้าเรียน** | สถานข้อมูล | รายงานการเข้าเรียนประจำวัน

สถิตินักเรียนรายวัน วันอังคาร ที่ 26 มีนาคม 2562

วันที่ 26/03/2019

นักเรียน = 51 | นักเรียนที่เข้าเรียน = 48

ชั้นเรียน	จำนวนนักเรียน			ขาดเรียน			ไม่เข้าเรียน		
	ชาย	หญิง	รวม	ชาย	หญิง	รวม	ชาย	หญิง	รวม
ประถมศึกษาปีที่ 1/1	7	4	11	N/A	N/A	N/A	N/A	N/A	N/A
ประถมศึกษาปีที่ 2/1	3	4	7	N/A	N/A	N/A	N/A	N/A	N/A
ประถมศึกษาปีที่ 3/1	6	5	11	N/A	N/A	N/A	N/A	N/A	N/A
ประถมศึกษาปีที่ 4/1	3	6	9	N/A	N/A	N/A	N/A	N/A	N/A
ประถมศึกษาปีที่ 5/1	7	3	10	N/A	N/A	N/A	N/A	N/A	N/A
ประถมศึกษาปีที่ 6/1	5	3	8	N/A	N/A	N/A	N/A	N/A	N/A
ประถมศึกษาปีที่ 1/1	4	7	11	N/A	N/A	N/A	N/A	N/A	N/A
ประถมศึกษาปีที่ 2/1	5	6	11	N/A	N/A	N/A	N/A	N/A	N/A
ประถมศึกษาปีที่ 3/1	8	2	10	N/A	N/A	N/A	N/A	N/A	N/A
รวมทั้งสิ้น	48	40	88	0	0	0	0	0	0

ระบบคัดกรองทุนเสมอภาค (CCT)

โรงเรียน

คุณครู



- นร.01
- นร.06



- เช็คชื่อ
- น้ำหนัก/ส่วนสูง

ผู้ดูแลระบบระดับโรงเรียน



- นร.05
- ก.001
- ก.002



- จัดการข้อมูลโรงเรียน
- จัดการข้อมูลผู้ใช้งานระบบ (สร้าง/แก้ไข user accounts ให้ครู)
- ติดตามความคืบหน้าการจัดทำข้อมูล

เขตพื้นที่

ผู้ดูแลระบบระดับเขต



- จัดการข้อมูลผู้ดูแลระบบระดับโรงเรียน (สร้าง/แก้ไข user accounts ให้ผู้ดูแลระบบระดับโรงเรียน)
- ติดตามความคืบหน้าการจัดทำข้อมูล

จัดการข้อมูลครุภัณฑ์

จัดการข้อมูล

ติดตามความก้าวหน้า

ผลการตัดกรอง



แสดงข้อมูล admin โรงเรียนทั้งหมด(รวม admin โรงเรียนที่ถูกยกเลิก)

⊕ เพิ่ม admin โรงเรียน

ค้นหา:

คำนำ
หน้า ▲

ชื่อ - นามสกุล



เบอร์โทร



โรงเรียน



Username



จัดการ



คุณ	ครู_1 สพฐ.		มน.นตสอบ001	school@SU2019N001_01			
คุณ	ครู_2 สพฐ.		มน.นตสอบ002	school@SU2019N002_01			

แสดงทีละ แถว

ก่อนหน้า ถัดไป

แบบรับรองผลการพิจารณาเพื่อรับเงินอุดหนุนฯ (นร.05)

จัดการข้อมูล ▾

นักเรียนยากจนพิเศษ ▾

ติดตามข้อมูล

แบบฟอร์มลายเซ็น

พิมพ์ กสศ.05

ข้อมูลคณะกรรมการ



ประธานคณะกรรมการ

รายชื่อนักเรียน

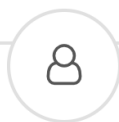

บัญชีธนาคาร



ลายเซ็นคณะกรรมการ



คำนำหน้าชื่อ ▾

ชื่อ

นามสกุล

ตำแหน่ง

สังกัดหน่วยงาน

เลขประจำตัวประชาชน

โทรศัพท์

เลขานุการ (ผู้อำนวยการโรงเรียน)

คำนำหน้าชื่อ ▾

ชื่อ

นามสกุล

ตำแหน่ง

สังกัดหน่วยงาน

เลขประจำตัวประชาชน

โทรศัพท์

กรรมการคนที่ 1 (ตัวแทนผู้ปกครอง)

คำนำหน้าชื่อ ▾

ชื่อ

นามสกุล

ตำแหน่ง

สังกัดหน่วยงาน

เลขประจำตัวประชาชน

โทรศัพท์

แบบรับรองผลการพิจารณาเพื่อรับเงินอุดหนุนฯ (นร.05)

ผ่านการคัดแยกที่ us.01

ผ่านการคัดแยกที่ us.01

ที่	เลขประจำตัวประชาชน	ชื่อ - สกุล	ชั้น	ผลการพิจารณา	เหตุผล	วิธีรับเงิน	ธนาคาร	ชื่อนักบัญชี	เลขที่บัญชี
1	SU2019V190001	ด.ญ.ไอริณ แสงสว่าง	ป.1/1	<input checked="" type="radio"/> ควรได้รับเงินอุดหนุน <input type="radio"/> ไม่ควรได้รับเงินอุดหนุน	อยู่ในครอบครัวที่ยากจนพิเศษเป็นที่ประจักษ์ต่อชุมชน	รับผ่านบัญชีของผู้นำครอง	ธนาคารกรุงไทย	นางสนใจ รักดี	0215451200
2	SU2019V190002	ด.ญ.อารียา สูงคำ	ป.1/1	<input checked="" type="radio"/> ควรได้รับเงินอุดหนุน <input type="radio"/> ไม่ควรได้รับเงินอุดหนุน	อยู่ในครอบครัวที่ยากจนพิเศษเป็นที่ประจักษ์ต่อชุมชน	รับเงินสดที่โรงเรียน		ชื่อนักบัญชี	เลขที่บัญชี
3	SU2019V190003	ด.ช.ราวีศ ชำนแยก	ป.1/1	<input checked="" type="radio"/> ควรได้รับเงินอุดหนุน <input type="radio"/> ไม่ควรได้รับเงินอุดหนุน	อยู่ในครอบครัวที่ยากจนพิเศษเป็นที่ประจักษ์ต่อชุมชน	รับเงินสดที่โรงเรียน		ชื่อนักบัญชี	เลขที่บัญชี
4	SU2019V190004	ด.ช.โอฬาร ติตรชอม	ป.1/1	<input checked="" type="radio"/> ควรได้รับเงินอุดหนุน <input type="radio"/> ไม่ควรได้รับเงินอุดหนุน	อยู่ในครอบครัวที่ยากจนพิเศษเป็นที่ประจักษ์ต่อชุมชน	รับเงินสดที่โรงเรียน		ชื่อนักบัญชี	เลขที่บัญชี
5	SU2019V190005	ด.ญ.อรัญ อรุณสาธแสง	ป.1/1	<input checked="" type="radio"/> ควรได้รับเงินอุดหนุน <input type="radio"/> ไม่ควรได้รับเงินอุดหนุน	อยู่ในครอบครัวที่ยากจนพิเศษเป็นที่ประจักษ์ต่อชุมชน	รับเงินสดที่โรงเรียน		ชื่อนักบัญชี	เลขที่บัญชี
6	SU2019V190006	ด.ญ.วณิชศา ไบยอิน	ป.2/1	<input checked="" type="radio"/> ควรได้รับเงินอุดหนุน <input type="radio"/> ไม่ควรได้รับเงินอุดหนุน	อยู่ในครอบครัวที่ยากจนพิเศษเป็นที่ประจักษ์ต่อชุมชน	รับเงินสดที่โรงเรียน		ชื่อนักบัญชี	เลขที่บัญชี
7	SU2019V190007	ด.ช.กฤษณ์ รัตนสาร	ป.2/1	<input checked="" type="radio"/> ควรได้รับเงินอุดหนุน <input type="radio"/> ไม่ควรได้รับเงินอุดหนุน	อยู่ในครอบครัวที่ยากจนพิเศษเป็นที่ประจักษ์ต่อชุมชน	รับเงินสดที่โรงเรียน		ชื่อนักบัญชี	เลขที่บัญชี
8	SU2019V190008	ด.ช.ศรา ไสกระจำง	ป.2/1	<input checked="" type="radio"/> ควรได้รับเงินอุดหนุน <input type="radio"/> ไม่ควรได้รับเงินอุดหนุน	อยู่ในครอบครัวที่ยากจนพิเศษเป็นที่ประจักษ์ต่อชุมชน	รับเงินสดที่โรงเรียน		ชื่อนักบัญชี	เลขที่บัญชี
9	SU2019V190009	ด.ญ.โนนิตา น่านอง	ป.2/1	<input checked="" type="radio"/> ควรได้รับเงินอุดหนุน <input type="radio"/> ไม่ควรได้รับเงินอุดหนุน	อยู่ในครอบครัวที่ยากจนพิเศษเป็นที่ประจักษ์ต่อชุมชน	รับเงินสดที่โรงเรียน		ชื่อนักบัญชี	เลขที่บัญชี

รายงานแผนการใช้จ่ายเงิน (ก.001)

แบบบันทึกแผนการใช้จ่ายเงินอุดหนุนนักเรียนยากจนพิเศษ ตามแบบฟอร์ม ก.001 ภาคเรียนที่ 1/2562

พิมพ์ ก.001

รหัสแผนเลขที่ SU2019V190

โรงเรียน สพฐ.190

บัญชีเงินฝากเลขที่

อัปเดตข้อมูลธนาคารจากน.05

ข้อที่	หมวดรายการตามสัญญารับทุน	แผนการใช้จ่ายเงิน	
		จำนวน นร.(คน)	จำนวนเงิน(บาท)
1	ค่าครองชีพ		
2	ค่าอาหาร	15	2,000.00
3	ค่ากิจกรรมการพัฒนานักเรียนยากจนพิเศษ		2,000.00
3.1	กิจกรรมวาดรูป	8	1,000.00
3.2	กิจกรรมเย็บผ้า	7	1,000.00
รวม			4,000.00

ข้าพเจ้าขอรับรองว่าได้นำแผนการใช้จ่ายเงินนี้เข้าที่ประชุมคณะกรรมการสถานศึกษาตามกระบวนการรับรองการพิจารณาเพื่อรับเงินอุดหนุนนักเรียนยากจนพิเศษด้วยแล้ว

ลงชื่อ (คุณครู_190 สพฐ.) ผู้จัดทำรายงาน

ลงชื่อ (นายมานะ ใจดี) ผู้อำนวยการโรงเรียน สามารถแก้ไขได้ คลิกที่นี่

▶บันทึก

รายงานการใช้จ่ายเงินจริง(ก.002)

รหัสแผนเลขที่ SM2019V190

โรงเรียน สพฐ.190

ไม่มีการใช้จ่ายเงินส่วนของโรงเรียนในปีการศึกษา 1/2562

บัญชีเงินฝากเลขที่ 2600745003

ธนาคารกรุงไทย

อัปเดตข้อมูลแผนการใช้เงิน ก.001

ข้อที่	หมวดรายจ่ายตามสัญญาารับทุน	แผนการใช้เงิน		รายจ่ายทั้งหมด	
		จำนวน บร.(คน)	จำนวนเงิน(บาท)	จำนวน บร.(คน)	จำนวนเงิน(บาท)
1	ค่าครองชีพ (บร. รับเงินสดที่ รร. เท่านั้น)				
2	ค่าอาหาร	15	2,000.00	15	1,000.00
3	ค่ากิจกรรมการพัฒนามักเรียนยากจนพิเศษ		2,000.00	10	2,034.00
3.1	กิจกรรมวาดรูป	8	1,000.00	10	1,000.00
3.1.1	กต				500.00
3.1.2	ด				500.00
3.1.3	ค่าอื่นๆ				0.00
3.2	กิจกรรมเขียนผ้า	7	1,000.00	10	1,034.00
3.2.1	กต				500.00
3.2.2	กต				500.00
3.2.3	ค่าอื่นๆ				34.00
	รวม		4,000.00		3,034.00

จำนวนเงินที่ได้รับและจำนวนเงินคงเหลือ

จำนวนเงินที่ได้รับ	จำนวนเงิน (บาท)	ค่าใช้จ่าย	จำนวนเงิน (บาท)
เงินที่ได้รับทั้งหมด	0.00	รวมรายจ่ายทั้งหมด[B]	0.00
ดอกเบี้ยทั้งหมด	0.04	คืนเงินส่วนของนักเรียน	2,000.00
		คืนเงินส่วนของโรงเรียน	200.00
รวมเงินที่ได้รับ [A]	0.04		

คงเหลือเงินในบัญชีโครงการ 0 [A] - 0 [B] = 0 [C] บาท

อัปเดตหน้าบัญชีที่รายการเคลื่อนไหวครั้งล่าสุด

The screenshot shows a detailed ledger with columns for date, amount, and description. The total amount shown is 3,034.00.

ลงชื่อ [คุณครู 190 สพฐ] ผู้จัดทำรายงาน

ลงชื่อ [นายมานะ ใจดี] ผู้อำนวยการโรงเรียน สามารถแก้ไขได้ คลิกที่นี่

วันที่ 5/29/2019

รายงานความก้าวหน้าการบันทึกข้อมูล นร.01 & นร.06

จัดการข้อมูล ▾

ทะเบียนนักเรียน

แบบฟอร์ม ▾

รายงาน ▾

ติดตามความก้าวหน้า ▾

นักเรียนทั้งหมด 45 คน นร.01คัดกรองแล้ว 18 คน(40.00 %) ไม่ได้คัดกรอง 27 คน(60.00 %)

นักเรียนทั้งหมด 45 คน นร.06คัดกรองแล้ว 15 คน(33.33 %) ไม่ได้คัดกรอง 30 คน(66.67 %)

ค้นหา:

เลขบัตรประจำตัว ▲	ชื่อ - นามสกุล	◆ ชั้นปี	◆ ห้อง	◆ us.01	◆ us.06
SU2019V190001	ด.ญ.ไอริน แสงสว่าง	ประถมศึกษาปีที่ 1	1	✓	✓
SU2019V190002	ด.ญ.อารียา สูงคำ	ประถมศึกษาปีที่ 1	1	✗	✓
SU2019V190003	ด.ช.ธาวิศ ข้ามแยก	ประถมศึกษาปีที่ 1	1	✗	✓
SU2019V190004	ด.ช.โอฬาร มิตรชอบ	ประถมศึกษาปีที่ 1	1	✓	✓
SU2019V190005	ด.ญ.อรัญ อรุณสาตแสง	ประถมศึกษาปีที่ 1	1	✗	✓
SU2019V190006	ด.ญ.วนิศา โขยบิน	ประถมศึกษาปีที่ 2	1	✓	✓
SU2019V190007	ด.ช.กฤษณ์ รับสาร	ประถมศึกษาปีที่ 2	1	✓	✓
SU2019V190008	ด.ช.ศรา ไสกระจ่าง	ประถมศึกษาปีที่ 2	1	✓	✗
SU2019V190009	ด.ญ.โบนิตา นามอง	ประถมศึกษาปีที่ 2	1	✗	✓
SU2019V190010	ด.ช.ชนาธิป คุ้มนวล	ประถมศึกษาปีที่ 2	1	✓	✓

สรุปการดำเนินงานคัดกรองนักเรียนยากจนพิเศษ (นร.09)

จัดการข้อมูล

ติดตามข้อมูล

รายงาน

รายงานติดตามตรวจสอบ

นายเอดมิน เทส เขตพื้นที่ เขตพื้นที่ทดสอบ. [ออกจากระบบ](#)

พิมพ์ นร.09

สรุปการใช้จ่ายเงินอุดหนุนนักเรียนยากจนพิเศษของสถานศึกษา โรงเรียนบ้านแป้นพิทยาคม

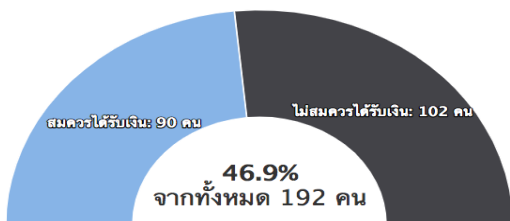

รับเงินผ่านบัญชีผู้ปกครอง
59 คน



รับเงินสดผ่านโรงเรียน
27 คน

จำนวนนักเรียนที่ได้รับเงินอุดหนุนทั้งหมด 86 คน
ซึ่งรวมเป็นจำนวนเงินทั้งหมด 51,600 บาท

สถานศึกษาได้รับเงินอุดหนุน จำนวน 60,000 บาท โดยแบ่งออกเป็น

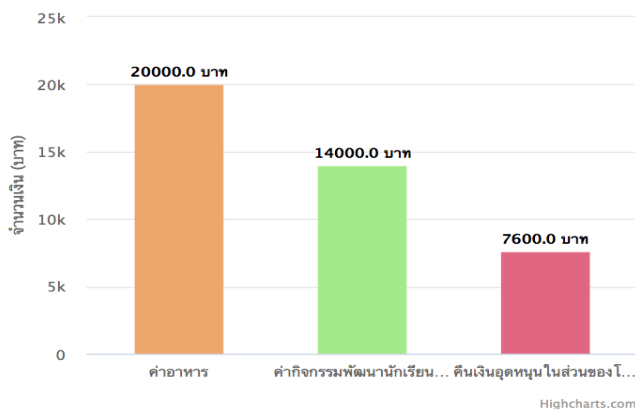

นักเรียนยากจนพิเศษที่รับเงินสดผ่านสถานศึกษา

คืนเงินค่าครองชีพนักเรียนยากจนพิเศษให้แก่
กศศ.

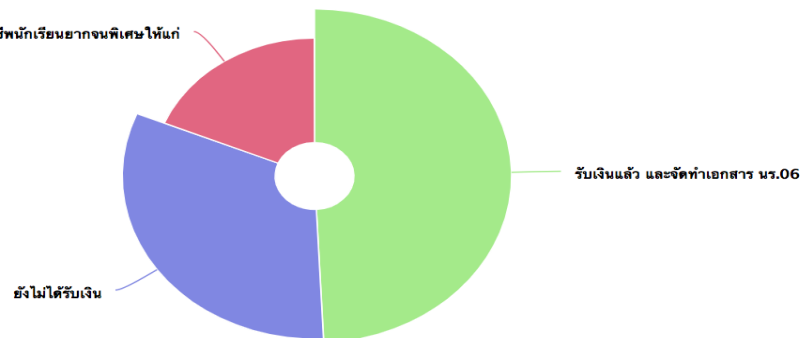

ระบบคัดกรองทุนเสมอภาค (CCT)

โรงเรียน

คุณครู



- นร.01
- นร.06



- เช็คชื่อ
- น้าหนัก/ส่วนสูง

ผู้ดูแลระบบระดับโรงเรียน



- นร.05
- ก.001
- ก.002



- จัดการข้อมูลโรงเรียน
- จัดการข้อมูลผู้ใช้งานระบบ (สร้าง/แก้ไข user accounts ให้ครู)
- ติดตามความคืบหน้าการจัดทำข้อมูล

เขตพื้นที่

ผู้ดูแลระบบระดับเขต



- จัดการข้อมูลผู้ดูแลระบบระดับโรงเรียน (สร้าง/แก้ไข user accounts ให้ผู้ดูแลระบบระดับโรงเรียน)
- ติดตามความคืบหน้าการจัดทำข้อมูล

จัดการข้อมูล Admin โรงเรียน

จัดการข้อมูล ▾

ติดตามความก้าวหน้า ▾

ผลการคัดกรอง ▾



แสดงข้อมูล admin โรงเรียนทั้งหมด(รวม admin โรงเรียนที่ถูกยกเลิก)

⊕ เพิ่ม admin โรงเรียน

ค้นหา:

คำนำ
หน้า ▲

ชื่อ - นามสกุล



เบอร์โทร



โรงเรียน



Username



จัดการ



คุณ

ครู_1 สพฐ.

มน.นตสอบ001

school@SU2019N001_01



คุณ

ครู_2 สพฐ.

มน.นตสอบ002

school@SU2019N002_01



แสดงทีละ= แถว

ก่อนหน้า

1

ถัดไป

รายงานความก้าวหน้าการบันทึกข้อมูล นร.01/นร.06

จัดการข้อมูล ▾

ติดตามความก้าวหน้า ▾

ผลการคัดกรอง ▾

รายงานความคืบหน้าการคัดกรอง (นร.01 และ นร.06) วัน พุธ ที่ 29 พฤษภาคม 2562 ณ เวลา 11:17:07

นักเรียนที่ดำเนินการคัดกรอง นร.01 แล้ว 0 / 60 คน
จำนวนโรงเรียนที่ดำเนินการคัดกรอง นร.01 ครบ 100 % แล้ว 0 / 12 โรงเรียน
นักเรียนที่ดำเนินการคัดกรอง นร.06 แล้ว 0 / 60 คน
จำนวนโรงเรียนที่ดำเนินการคัดกรอง นร.06 ครบ 100 % แล้ว 0 / 12 โรงเรียน

แสดงทีละ แถว

ค้นหา:

รหัสโรงเรียน ▲	ชื่อโรงเรียน ◄	จำนวน นักเรียนที่ ต้องคัดกรอง ◄	นร.01			นร.06		
			คัดกรอง แล้ว ◄	ไม่ได้คัด กรอง ◄	%คัดกรอง ◄	คัดกรอง แล้ว ◄	ไม่ได้คัด กรอง ◄	%คัดกรอง ◄
SU2019N001	สพฐ.001	30	0	30	0.00	0	30	0.00
SU2019N002	สพฐ.002	30	0	30	0.00	0	30	0.00

แสดง 1 ถึง 2 จากทั้งหมด 2 แถว

ก่อนหน้า

1

ถัดไป

รายงานความก้าวหน้าการบันทึกข้อมูล นร.05/ก.001/ก.002

จัดการข้อมูล ▾

ติดตามความก้าวหน้า ▾

ผลการคัดกรอง ▾

รายงานความคืบหน้าการบันทึกข้อมูล(นร.05, ก.001 และ ก.002)วัน พุธ ที่ 29 พฤษภาคม 2562 ณ เวลา 22:40:01

จำนวนโรงเรียนที่ดำเนินการจัดทำแบบฟอร์ม นร.05 แล้ว 2 / 2 โรงเรียน
จำนวนโรงเรียนที่ดำเนินการจัดทำแบบฟอร์ม ก.001 แล้ว 1 / 2 โรงเรียน
จำนวนโรงเรียนที่ดำเนินการจัดทำแบบฟอร์ม ก.002 แล้ว 2 / 2 โรงเรียน

แสดงทีละ แถว

ค้นหา:

รหัสโรงเรียน ▲	ชื่อโรงเรียน ⇅	แบบฟอร์ม นร.05		แบบฟอร์ม ก.001	แบบฟอร์ม ก.002
		สถานะทำงาน ⇅	เวลาล่าสุด ที่แก้ไข นร.05 ⇅	สถานะทำงาน ⇅	สถานะทำงาน ⇅
SU2019N001	มน.ทดสอน001	✓	5/29/2019, 12:44:21 PM	✗	✓
SU2019N002	มน.ทดสอน002	✓	5/29/2019, 12:47:36 PM	✓	✓

ติดตามการรับจัดสรรเงินอุดหนุน

จัดการข้อมูล ▾

ติดตามข้อมูล ▾

รายงาน ▾

รายงานสถานะการโอนเงิน นักเรียนยากจนพิเศษ

*สถานะการโอน ณ วันที่ 19 มีนาคม 2562

แสดงทีละ แถว

ค้นหา:

สถานะการโอนเงินรายโรงเรียน			รอบที่ 1		รอบที่ 2		รอบที่ 3		รอบที่ 4
รหัสโรงเรียน ▲	ชื่อโรงเรียน ⇅	สถานะการโอนเงิน ⇅	กลุ่ม 1 75 % ⇅	จำนวนเงิน ⇅	กลุ่ม 1 25 % ⇅	จำนวนเงิน ⇅	กลุ่ม 1 บัญชีผิด กลุ่ม 2,3 ⇅	จำนวนเงิน ⇅	กลุ่ม 1,2 และ 3 โรงเรียนที่ยังไม่เคยได้รับเงิน
1030200744	บ้านซันใต้	โอนเงินแล้ว	✓	15,600	✓	5,200	✗	-	✗
1030200745	บ้านโนนกระโดน	โอนเงินแล้ว	✓	13,200	✓	4,400	✗	-	✗
1030200746	บ้านโคกน้อย	โอนเงินแล้ว	✗	-	✗	-	✗	-	✓
1030200747	บ้านหัวป่าง	โอนเงินแล้ว	✓	25,200	✓	8,400	✗	-	✗
1030200748	บุญบันดาลวิทยานุสรณ์	ไม่ทำน.05เข้ามา	✗	-	✗	-	✗	-	✗
1030200749	เนทาโกรวิทยา	ไม่ทำน.05เข้ามา	✗	-	✗	-	✗	-	✗
1030200750	ผ่านศึกสงเคราะห์	โอนเงินแล้ว	✓	8,400	✓	2,800	✗	-	✗
1030200751	วัดกลางดง	ไม่ทำน.05เข้ามา	✗	-	✗	-	✗	-	✗
1030200752	วัดมิตรภาพวนาราม	โอนเงินแล้ว	✓	85,200	✓	28,400	✗	-	✗
1030200753	บ้านป่าไผ่	โอนเงินแล้ว	✓	7,200	✓	2,400	✗	-	✗

3. วิธีการใช้งานระบบปัจจัยพื้นฐาน นักเรียนยากจน



Website

cct.thaieduforall.org



Application

ระบบปฏิบัติการ iOS และ Android

ค้นหาโดยใช้ชื่อ

ปัจจัยพื้นฐานนักเรียนยากจน